



Ecole primaire Robert Desnos  
Directrice : Mme Mazzella Laetitia  
Cycle 1-CP-CE1  
TEL : +(216) 70 014 999  
Mail : [ecole.robertdesnos@ert.tn](mailto:ecole.robertdesnos@ert.tn)  
Site internet : [www.ert.tn/erd/](http://www.ert.tn/erd/)



**Bonne rentrée!**

# LIVRET PREMIERE RENTREE

Année scolaire 2024-2025



## **BIENVENUE À VOUS ET À VOS ENFANTS**

Pour réussir son entrée à l'école, il est important que vos enfants soient prêts pour la vie en collectivité.

C'est-à-dire préparés à la séparation avec leurs parents et être propres.

**Pour le confort de vos enfants et pour des règles d'hygiène, les couches ne sont pas acceptées à l'école.**

Merci de travailler avec lui sur la propreté.

Quelques conseils pour que la rentrée de votre enfant se passe au mieux :

- \*Avant, montrez-lui sa future école, faites le chemin avec lui/elle, parlez-lui de l'école, sans embellir, sans inquiéter.
- \*Reprendre un rythme quelques jours avant la rentrée (environ 12 heures de sommeil)
- \* Prendre un bon petit déjeuner en famille. Toutefois un gouter collectif sera proposé à votre enfant vers 10H
- \*Une photo de famille dans le cartable peut rassurer également.
- \* Respectez l'horaire de rentrée de votre enfant et n'arrivez pas trop en avance afin de ne pas patienter trop longtemps devant le portail de l'école.
- \*Expliquer à votre enfant qu'il va passer la journée à l'école et dites-lui qui viendra le chercher et à quelle heure (de même si garderie)
- \* Laissez-lui prendre son doudou et /ou sucette si besoin.
- \*Prévoir une tenue et des chaussures pratiques et confortables en vue d'une activité physique quotidienne
- \*Sachez que la séparation est forcément un peu difficile et qu'il vaut mieux pour vous comme pour votre enfant ne pas trop la prolonger. Ne vous attardez pas, une fois votre enfant intéressé par une activité ou un jeu, un petit bisou et éclipez-vous rapidement.
- \*Acceptez ses larmes s'il y en a, expression normale de son émotion, de sa peur de l'inconnu...Même si elles coulent fort, le plus souvent elles sèchent assez vite.
- \*Donnez- lui le temps de s'adapter à l'école, sans vous affoler de ses larmes, de ses cris, de ses trépignements...qui peuvent durer quelques matins voire quelques semaines. Certains enfants ont besoin de temps pour accepter le changement.

Bon courage, la rentrée est souvent plus difficile pour les parents que pour les enfants, faites-nous confiance, enseignants et ASEM saurons rassurer votre enfant et en prendre soin jusqu'à votre retour.

N'hésitez pas à poser toutes les questions qui vous préoccupent.

## **DESSIN LIBRE**

En attendant de t'accueillir bientôt dans notre école,  
nous te souhaitons de  
**Bonnes Vacances.**



## DESSINE CE QUE TU AS PRÉFÉRÉ DANS LA VISITE DE L'ÉCOLE

### INFORMATIONS GÉNÉRALES

1. **Horaires** : Nous comptons sur vous pour respecter les horaires, ce qui est important d'une part pour l'enfant, pour la classe et pour l'organisation de l'école (merci de consulter le règlement intérieur sur le site de l'école)

Classe	Lundi/vendredi		Mardi/jeudi (sans APC)		Mardi/jeudi (avec APC)		Mercredi
	Matin	Soir	Matin	Soir	Matin	Soir	
<b>PS/MS Et GS</b>	08h05-08h15	16h05-16h15	09h05-09h15	16h05-16h15	08h05-08h15	16h05-16h15	08h05-08h15  12h05-12h15
	Pause méridienne (Lundi, Mardi, Jeudi et Vendredi) 12h05-12h15 à 14h05-14h15						

### 2. Organisation de la rentrée

La rentrée des élèves de petite section se fera de façon échelonnée, selon un calendrier qui vous sera envoyé ultérieurement

#### **Jeudi 5 septembre 2024, un groupe d'élèves sera accueilli**

*Les enfants de PS qui feront leur rentrée le Jeudi 5 septembre ne reviendront qu'à partir du Lundi 9 septembre 8h05.*

#### **Vendredi 6 septembre 2024, un autre groupe sera accueilli**

#### **Lundi 9 septembre 2024 :**

Tous en classe à 8h05



### 3. Permanence de l'administration

Pour toute information, l'administration de l'école sera ouverte jusqu'au 12 juillet et à partir du 27 août 2024.

### 4. La cantine et les garderies

Pour la cantine et les garderies, merci d'adresser votre demande par mail à Mme Nathalie Abidi, responsable vie scolaire : [nathalie.abidi@ert.tn](mailto:nathalie.abidi@ert.tn)

### 5. Les vacances scolaires

**MI-PREMIER TRIMESTRE** : du vendredi 18 octobre au soir au lundi 04 novembre 2024 au matin.

**HIVER**: du vendredi 20 décembre au soir au lundi 06 janvier 2025 au matin.

**MI-SECOND TRIMESTRE**: du vendredi 21 février au soir au lundi 10 mars 2025 au matin.

**PRINTEMPS**: du vendredi 18 avril au soir au lundi 05 mai 2025 au matin.

**FIN DE L'ANNÉE SCOLAIRE DES ÉLÈVES**: Lundi 30 juin 2025 après les cours.

## COLORIAGE

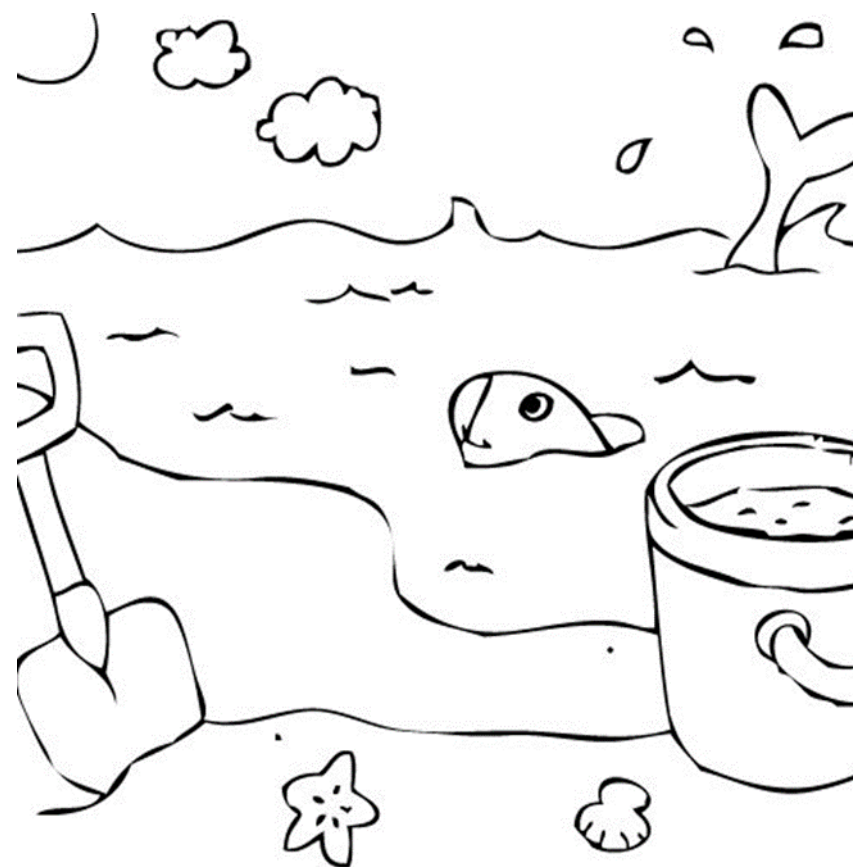



- **La cantine**



- **La bibliothèque**



## **QU'EST-CE QUE L'ÉCOLE ?**

Notre école maternelle accueille tous les enfants à partir de 2 ans et demi. Elle compte 4 niveaux de maternelle : la TPS, la PS, la MS et la GS qui forment le 1er cycle de la scolarité.

Durant ces quatre années, les élèves vont acquérir des connaissances et des compétences adaptées à leur âge, aux besoins de chacun, et indispensables à leur bien-être.

Ces années sont très importantes, elles vont permettre à votre enfant de stimuler le développement langagier, sensoriel, moteur, cognitif et vont concourir à son épanouissement affectif.

Elles vont leur permettre d'entrer dans les apprentissages de CP avec confiance et réussite.

Après avoir effectué le cycle 1, votre enfant poursuivra deux cycles à l'école élémentaire :

- Le cycle 2 : CP, CE1 et CE2
- Le Cycle 3 : CM1, CM2 et 6ème

## A lire avec votre enfant surtout la dernière semaine de vacances

### 1 Les adultes de la classe



La maitresse de TPS/PS:  
Céline Gaya



L'enseignante de PS/MS :



L'ASEM  
Najet Sahraoui



L'enseignante d'arabe :  
Salma Saidi



La directrice :  
Laetitia Mazzella



La bibliothécaire :  
Louise Boubaker



L'infirmière :  
Houda Mraïdia

- Les cours de récréation



- Les toilettes

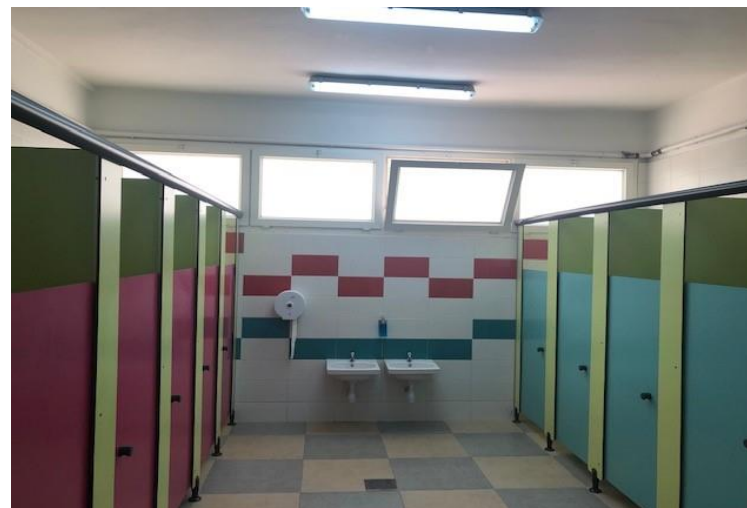



- La salle de motricité

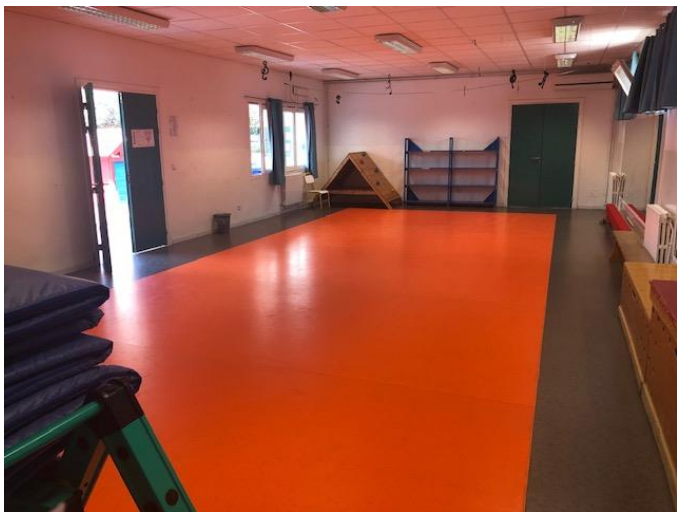

- Le dortoir



## 2. Le déroulement de la journée type

- Le matin



### 3. Les locaux

- L'après-midi

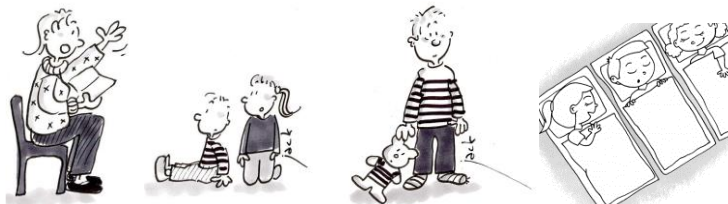

- **Le SAS d'entrée**



- **La classe de PS**

